

Huehuecanauhtlus tiquichensis

El antiguo pato de Tichiqueo

María Elvira Cordero Hernández
Marzo 2024

Características

“Pico de pato” con muchos dientes

Característica de la familia Hadrosauridae

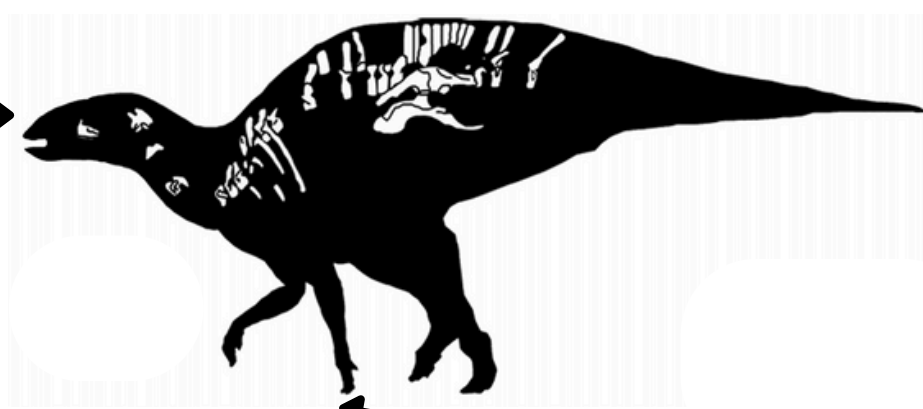

Extremidades anteriores cortas

Esto les permitía caminar en dos patas por cortos periodos de tiempo

Reconstrucción esquelética (Ramírez-Velasco, 2022)

Fecha de colecta

2003-2009

Hábitat

Terrestre

Tipo de alimentación

Herbívoro

¿Cómo se veía ?

Fósil

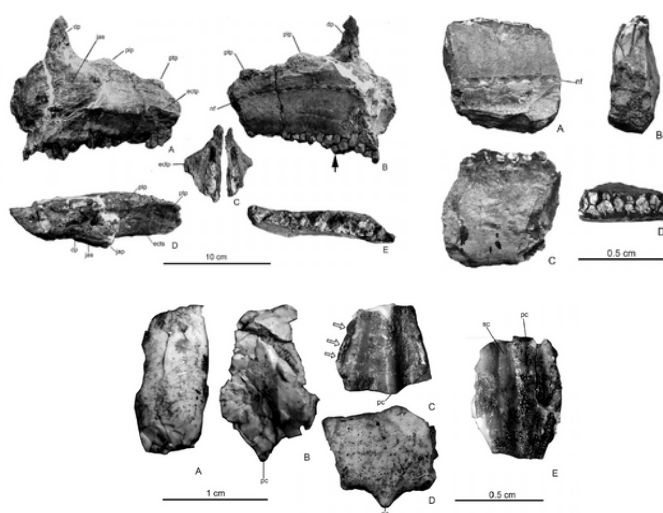

Esqueleto de *Huehuecanauhtlus tiquichensis* (Ramírez-Velasco, 2012)

Esqueleto encontrado por el paleontólogo Angel Alejandro Ramírez Velasco.

Reconstrucción



Reconstrucción del organismo a partir del esqueleto (Ramírez-Velasco, 2012)

A pesar de que los huesos del esqueleto se encuentran incompletos y fragmentados, se logró reconstruir y representar cómo lucía el ejemplar.

Localidad de colecta

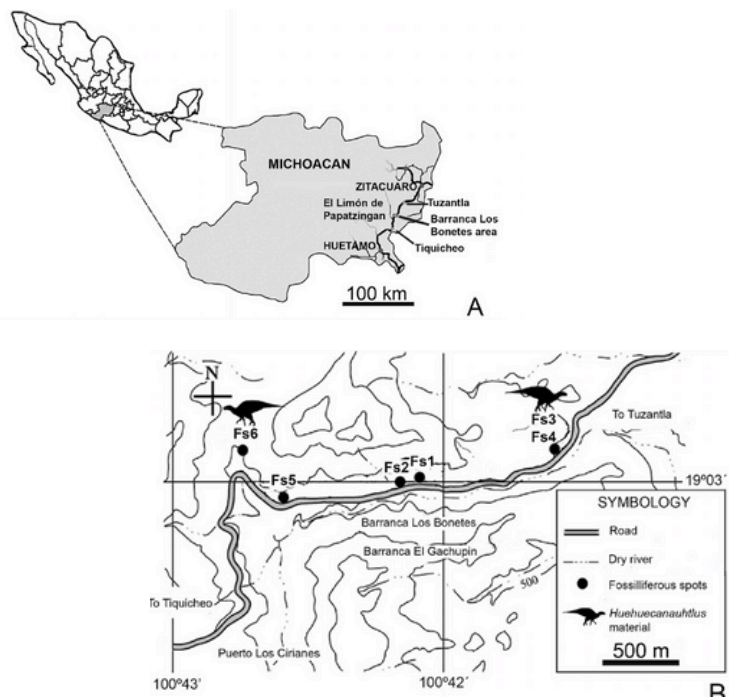

Ubicación de los fósiles (Ramírez-Velasco, 2012)

El material que se utilizó para describir la especie se encontró en la Barranca de Los Bonetes en Michoacán.

Época a la que pertenece

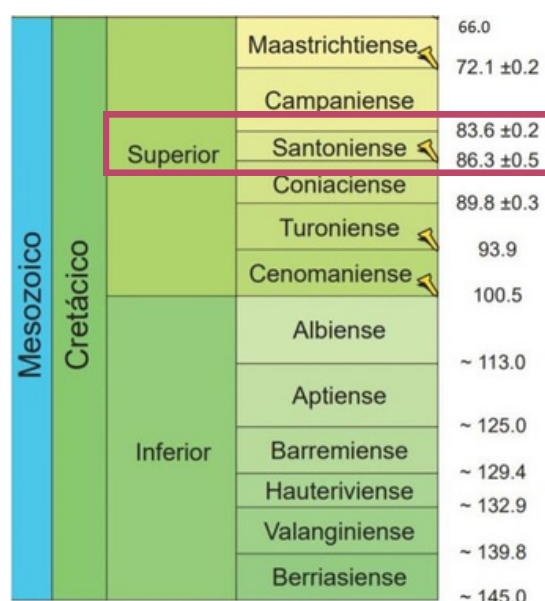

Este dinosaurio pertenece al Cretácico tardío, en la edad Santoniense

¿Quieres saber más?
Escanea el código QR:

